

BORERAPPORT
DGU arkivnr: 205. 253
Borested : Åsvejen 4
4330 Hvalsø

Kommune : Lejre
Region : Sjælland

Boringsdato : 23/7 1962

Boringsdybde : 33,7 meter

Terrænkote : 53,52 meter o. DNN

Brøndborer : N.P. Christiansen, Bagsværd

MOB-nr :

BB-journr :

BB-bornr :

Prøver

- modtaget :

- beskrevet : 17/9 1962 af : G

- antal gemt :

Formål : Vandforsyningsboring

Kortblad : 1513IIINV

Datum : EUREF89

Anvendelse : Sløjfet/opgivet bor

UTM-zone : 32

Koordinatkilde : Rådg. firma

Boremethode : Tørboring/slagboring

UTM-koord. : 680238, 6164700

Koordinatmetode : Differential GPS

Indtag 1	Ro-vandstand	Pejledato	Ydelse	Sænkning	Pumpetid
(seneste)	9 meter u.t.	11/8 2015	26,6 m ³ /t	1,5 meter	72 time(r)
(første)	10 meter u.t.	23/7 1962			

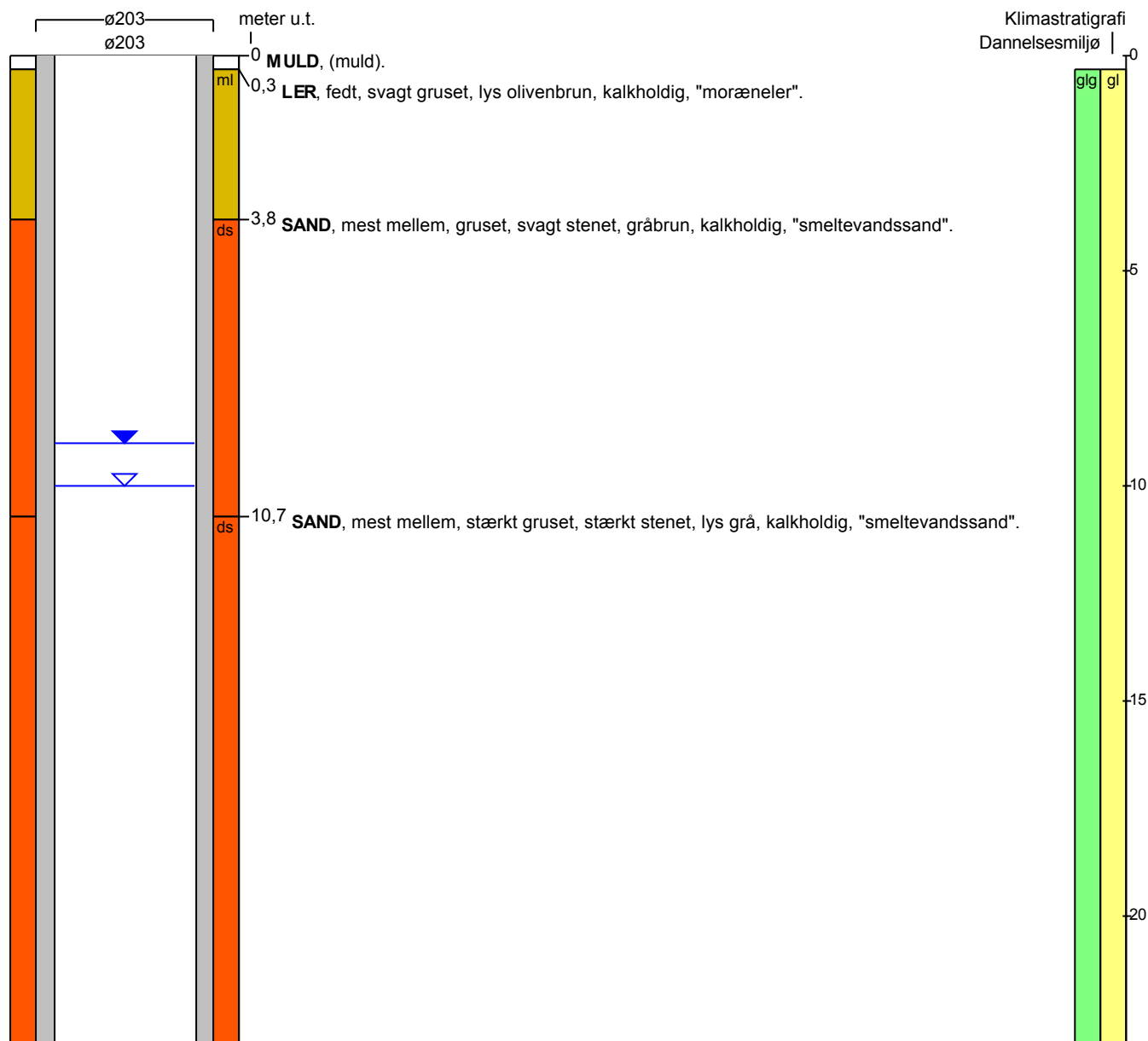
Notater : ro-vandspejl efter 8 min.

BORERAPPORT

DGU arkivnr: 205. 253

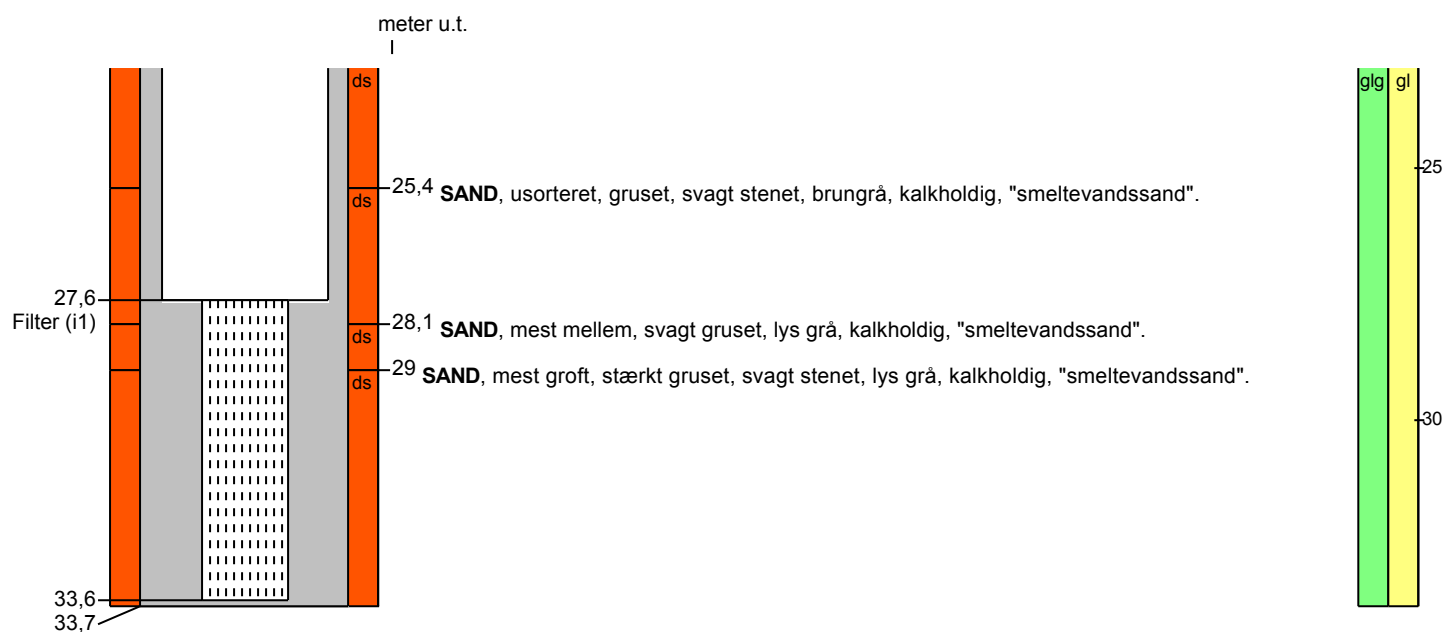

Aflejringsmiljø - Alder (klima-, krono-, litho-, biostratigrafi)

meter u.t.

0 - 0,3

0,3 - 33,7 glacigen - glacial